Faltbarer Palettenkasten 3 Kufen - voll 515 L

I02C10

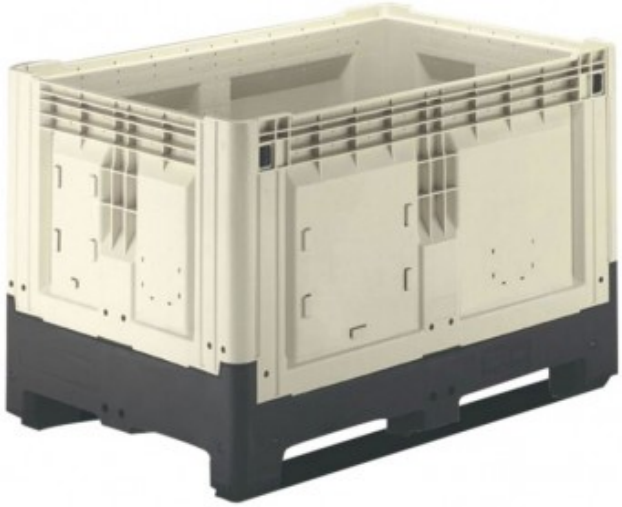

Produkt- Kurzbeschreibung:

Maximale Effizienz dank seiner Form. Im gefalteten Zustand bilden diese Palettenboxen eine starre und glatte Einheit, Wasser stagniert nicht darauf. Höhe angepasst an eine optimale Beladung von Standard-LKWs oder an die Standards der Automobilindustrie.

Produkt eigenschaften:

Produkt merkmale:

Inhalt (L) : 515
Breite (mm) : 1200
Tiefe (mm) : 800
Höhe (mm) : 805

Gewicht (kg) : 43